ГЕНЕРАЛЬНЫЙ ПЛАН ДИВЕЕВСКОГО МУНИЦИПАЛЬНОГО ОКРУГА НИЖЕГОРОДСКОЙ ОБЛАСТИ

КАРТА ФУНКЦИОНАЛЬНЫХ ЗОН

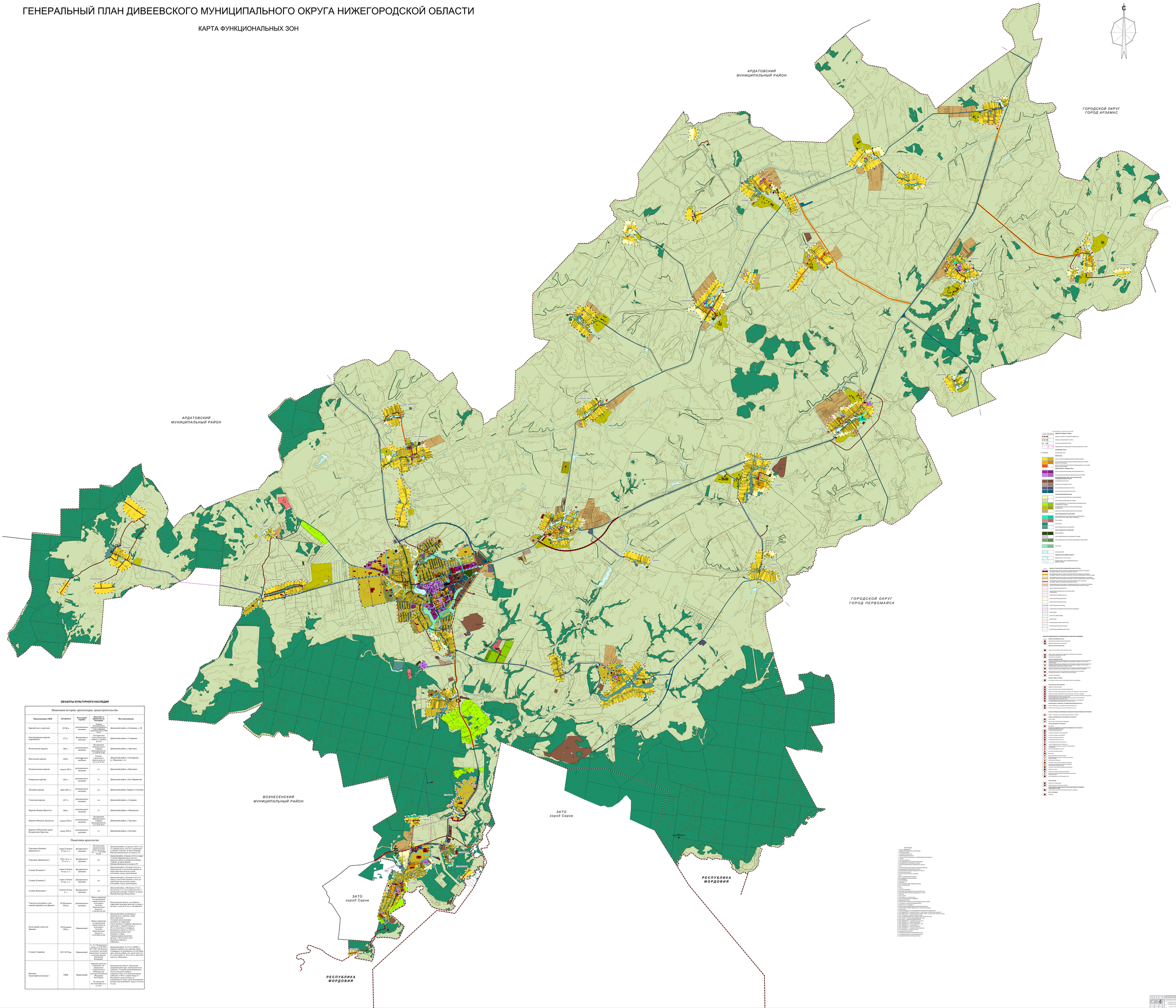

ОБЪЕКТЫ КУЛЬТУРНОГО НАСЛЕДИЯ

Наименование ОКН	Датировка	Категория охраны	Документ о принятии на государственную охрану	Местоположение
Памятники истории, архитектуры, градостроительства				
Барский дом с мезонином	XVIII в.	регионального значения	Решение Исполнительного комитета Горьковского облсовета от 29.12.1986 № 473	Дивеевский район, д.Осиновка, д. 69
Благовещенская церковь (деревянная)	1731 г.	федерального значения	Постановление Совета Министров РСФСР от 30.08.66 № 1708	Дивеевский район, с.Смирново
Вознесенская церковь	1801 г.	регионального значения	Постановление Законодательного собрания Нижегородской обл. от 30.09.96 № 290	Дивеевский район, с.Орловец
Никольская церковь	1820 г.	регионального значения	Решение Облисполкома «Об использовании от 03.11.1.8 № 350	Дивеевский район, д.Богородское, ул. Прямая, д.1а
Петропавловская церковь	начало XX в.	регионального значения	нет	Дивеевский район, д.Кротовка
Покровская церковь	1851 г.	регионального значения	нет	Дивеевский район, д.Бол.Черкиятово
Троицкая церковь	1864-1895 гг.	регионального значения	266	Дивеевский район, бывшее с.Смолино
Успенская церковь	1877 г.	регионального значения	266	Дивеевский район, с.Сухорово
Церковь Иоанна Предтечи	1866 г.	регионального значения	нет	Дивеевский район, д.Ивановское
Церковь Михаила Архангела	начало XIX в.	регионального значения	Постановление Законодательного собрания Нижегородской обл. от 21.02.97 № 22	Дивеевский район, с. Трудовое
Церковь Обновления храма Воскресения Христова	конец XIX в.	регионального значения	нет	Дивеевский район, с.Окулово
Памятники археологии				
Городище-убежище Дивеевское-0	конец 1-начало II тыс. н. э.	федерального значения	Постановление Администрации Нижегородской обл. от 13.08.2008 № 205	Дивеевский район, с.Гарасин, в 950 м к югу от западной части, в 0,8 км от автодорогой основания "Горьковск" на трассе Нижний Новгород-Вознесенское по правому берегу р. Ирдоматка
Городище Дивеевское-2	VII в. до н. э.-IV в. н. э.	федерального значения	266	Дивеевский район, с.Гарасин, в 1,7 км к северо-западу от западной части, в 0,2 км к юго-западу от основания "Горьковск" на трассе Нижний Новгород-Вознесенское по правому берегу р.Ирдоматка
Селище Рузаевское-1	конец 1-начало II тыс. н. э.	федерального значения	205	Дивеевский район, д.Рузаевка в 0,8 км к юго-западу от западной части, в 0,5 км к юго-западу от д.Рузаевка, между двумя балками
Селище Рузаевское-2	конец 1-начало II тыс. н. э.	федерального значения	205	Дивеевский район, д.Рузаевка в 0,5 км к юго-западу от западной части, в 0,5 км к юго-западу от д.Рузаевка, между двумя балками
Селище Яшновская-1	1-начало II тыс. н. э.	федерального значения	205	Дивеевский район, с.Яшновка в 1 км к юго-востоку, в 1,7 км к северо-востоку от д.Ивановка, на правом берегу р.Ирдоматка по трассе Нижний Новгород-Вознесенское
Участок культурного слоя нижней деревни слободы Дивеево	XVIII-начало XX вв.	регионального значения	Приказ управления государственной охраны объектов культурного наследия Нижегородской области от 11.04.2012 № 109	Нижегородская область, город Дивеево, территория пешеходных проходов с севера и востока от улиц Ф.Э.Дзержинского
Культурный слой селища Дивеево	XVIII-начало XIX в.	Выявленный	Приказ управления государственной охраны объектов культурного наследия Нижегородской области «Объекты» от 12.10.2020 № 306	Дивеевский район, центральная и западная часть с.Дивеево, левый берег р.Ирдоматка. Условный центр памятника расположен к северу от Спасо-Преображе-Серафимо-Дивеевского женского монастыря, в 200 м к восходящему от его фасада Исупинского оврага, в 120 м от восходящего к Спасо-Преображе-Серафимо-Дивеевскому женскому монастырю. Северная граница памятника расположена в 50 м к югу от насыпи дороги в Дивеево и д.Дивеевка
Селище Смирново	XIV-XVII вв.	Выявленный	Ст. 16.1 Федерального закона от 25.06.2002 № 73-ФЗ Об объектах культурного наследия (памятниках истории и культуры) народов Российской Федерации. Решение Облисполкома	Дивеевский район, от 2,5 км к ЮЮВ от северной окраины села, верховье оврага, в 0,5 км к западу от д.Ивановка, в 0,5 км к юго-западу от д.Ирдо, сев. склон одного из отсоединений, от 70 м к ВЮ от грунтовой дороги в с.Ивановка
Могильник, Грунтовый могильник 1	XXIII	Выявленный	Заявление архитектора Ю.Ф. Тарасенкова (открытый лист) Министерства культуры Российской Федерации. №370-ОЛ22. Вх. письмо № 01-01-06/1-1-2-22 от 21.04.22	Нижегородская область, Дивеевский муниципальный округ, центральная часть с.Ивановка. Условный центр выявленного объекта расположен к юго-западу от д.Ивановка, в 500 м к северо-западу от д.Ирдоматка, в 1,5 км к ЮЮЗ от возвышенности на между двумя безымянными ручьями, протекающими к западу и восточ-ни-ному.