ГЕНЕРАЛЬНЫЙ ПЛАН ДИВЕЕВСКОГО МУНИЦИПАЛЬНОГО ОКРУГА НИЖЕГОРОДСКОЙ ОБЛАСТИ

КАРТА ПЛАНИРУЕМОГО РАЗМЕЩЕНИЯ ОБЪЕКТОВ МЕСТНОГО ЗНАЧЕНИЯ ОКРУГА

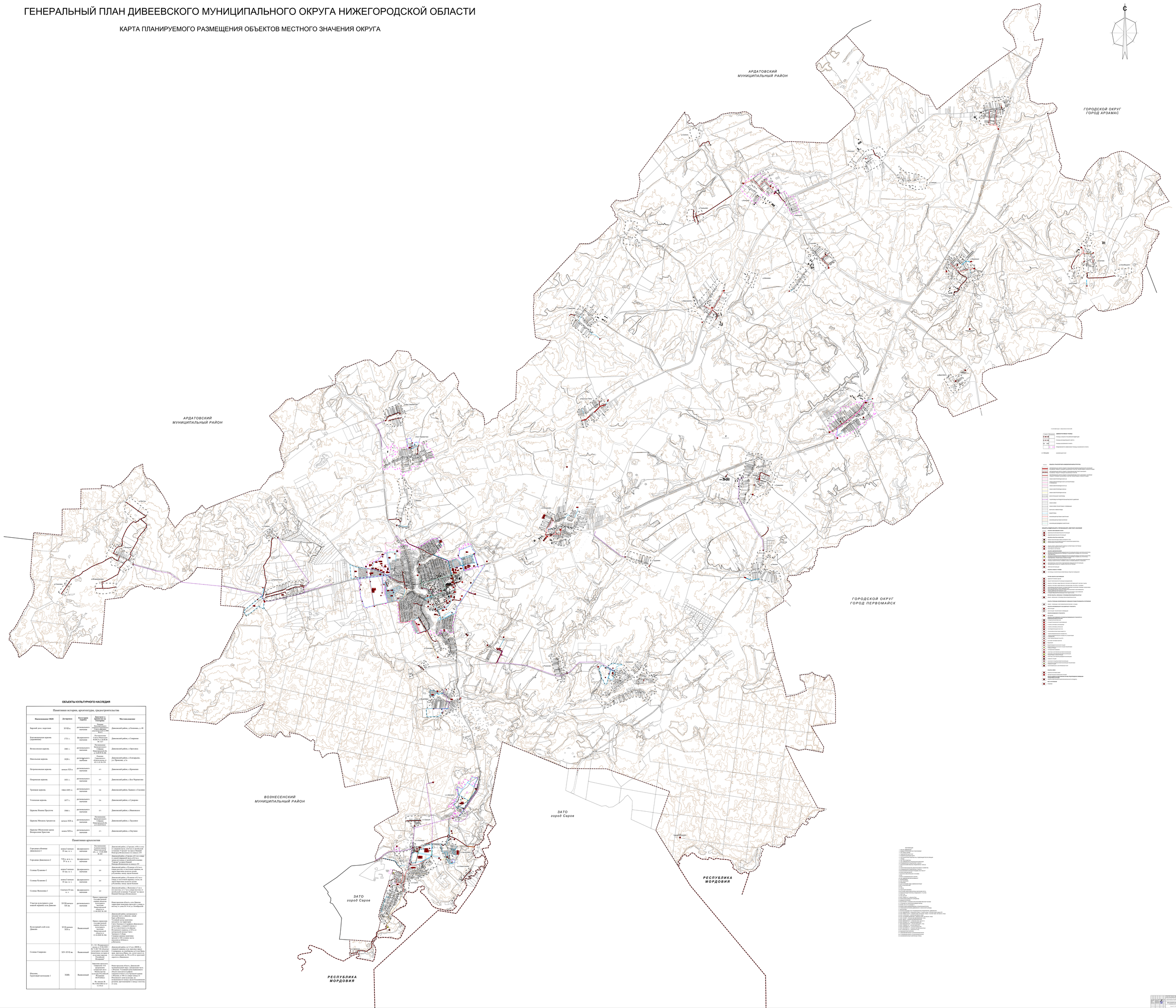

ОБЪЕКТЫ КУЛЬТУРНОГО НАСЛЕДИЯ

Наименование ОКН	Датировка	Категория охраны	Документ о принятии на государственную охрану	Местонахождение
Памятники истории, архитектуры, градостроительства				
Барский дом с воротами	XVIII в.	регионального значения	Решение Исполнительного комитета Совета народных депутатов от 27.12.1989 № 427	Дивеевский район, д.Осиновка, д. 69
Благовещенская церковь (деревянная)	1731 г.	федерального значения	Постановление Совета Министров РСФСР от 30.08.1960 № 1327	Дивеевский район, с.Смирново
Всехсвятская церковь	1801 г.	регионального значения	Постановление Законодательного Собрания Нижегородской обл. от 25.09.2001 № 256	Дивеевский район, с.Орловка
Никольская церковь	1820 г.	регионального значения	Решение Горисполкома г.Горького от 02.12.87 № 929	Дивеевский район, д.Гогаульево, ул. Пролетая, д.1а
Петропавловская церковь	начало XX в.	регионального значения	нет	Дивеевский район, д.Кротовка
Покровская церковь	1851 г.	регионального значения	нет	Дивеевский район, с.Большое Чаркутино
Троицкая церковь	1804-1895 гг.	регионального значения	Зак	Дивеевский район, бывшее с.Смолино
Успенская церковь	1877 г.	регионального значения	Зак	Дивеевский район, с.Сухорово
Церковь Иоанна Предтечи	1866 г.	регионального значения	нет	Дивеевский район, с.Ивановское
Церковь Михаила Архангела	начало XIX в.	регионального значения	Постановление Законодательного Собрания Нижегородской обл. от 25.05.01 № 82	Дивеевский район, с.Трудовое
Церковь Обновления храма Воскресения Христова	конец XIX в.	регионального значения	нет	Дивеевский район, с.Опутино
Памятники археологии				
Городище-убежище Дивеевское-1	конец I-начало II тыс. н. э.	федерального значения	Постановление Администрации Нижегородской обл. от 25.12.2020 № 550	Дивеевский район, с.Гуслицы, в 60 м к югу от селения "Гуслицы" на левом берегу Нижнего Новгорода (Волжского) по левому ГТС
Городище Дивеевское-2	VIII в. до н. э.-IV в. н. э.	федерального значения	Зак	Дивеевский район, д.Орешки, в 0,2 км к западу от селения "Гуслицы" на левом берегу Нижнего Новгорода (Волжского) на левобережье "Горьких" на правом берегу
Селище Рузаевское-1	конец I-начало II тыс. н. э.	федерального значения	Зак	Дивеевский район, с.Рузаевка, в 0,4 км к северо-западу от восточной окраины, на левобережье "Горьких" на правом берегу р.Рузаевка, между двумя балками
Селище Рузаевское-2	конец I-начало II тыс. н. э.	федерального значения	Зак	Дивеевский район, д.Рузаевка и 0,2 км к северу от восточной окраины, в месте, на левом берегу бывшего поймы на правом берегу р.Рузаевка, между двумя балками
Селище Яковлевское-1	I-начало II тыс. н. э.	федерального значения	Зак	Дивеевский район, с.Яковлевка и 3 км к юго-западу от с.Гуслицы, в 1,7 км к северо-западу от селения "Гуслицы" на левом берегу Нижнего Новгорода (Волжского)
Участок культурного слоя южной окраины city Дивеево	XVIII-начало XIX вв.	регионального значения	Приказ управления государственной охраны объектов культурного наследия Нижегородской области от 21.06.2021 № 109	Нижегородская область, city Дивеево, Дивеевский муниципальный округ, в 0,7 км к северу от дома № 18 по ул. Октябрьской
Культурный слой city Дивеево	XVIII-начало XIX в.	Выявленный	Приказ управления государственной охраны объектов культурного наследия Нижегородской области от 12.10.2020 № 306	Дивеевский район, центральная и западная часть city Дивеево, южный берег Ивановского пруда. Условный центр памятника находится на территории Дивеевского ГПУ, в северной части Дивеевского геологического заказника, у северной кромки, в 90 м от восточного угла фасада Ивановского корпуса ГПУ, в 20 м от центральной аллеи Сакко и Ванцетти. Условный центр Сосредоточ (раскопа) памятника находится в 20 м к югу от восточного угла Ивановского и Дивеевского
Селище Смирново	XIV-XVII вв.	Выявленный	Ст. 18.1 Федерального закона от 25.06.2002 № 73-ФЗ ЧЕК объектов культурного наследия (памятников истории и культуры) народов Российской Федерации	Дивеевский район, на 2,5 км к ЮЗ от с.Смирново, в 0,5 км к ЮЗ от селения "Гуслицы" на левом берегу Нижнего Новгорода (Волжского) на правобережье "Горьких", на левом берегу р.Ерзовка, на левом берегу ручья, в 0,5 км к ЮЗ от ближайшего дома, 90 м и 870 м от грунтовой дороги в с.Ивановское
Изразцы. Грунтовый могильник 1	XXIII	Выявленный	Заключение архивного Смирнова А.Н. (разрешение Министерства культуры Российской Федерации № 4619/5/2022). Вх. письмо № Вх-1722 от 14.12.2022	Нижегородская область, Дивеевский муниципальный округ, центральная часть city Саров. Условный центр Нижегородского области находится в районе северо-восточного угла Троицкой церкви (ул. Ленина, д. 1), в 20 м к западу от Ивановского дома-музея, на расстоянии 5 м к юго-западу от ограждения дороги, пересекающей с запада и востока city.